КАРТА ГРАДОСТРОИТЕЛЬНОГО ЗОНИРОВАНИЯ ТЕРРИТОРИИ РОДНИКОВСКОГО СЕЛЬСКОГО ПОСЕЛЕНИЯ

(с изменениями от 29.10.2015 года)

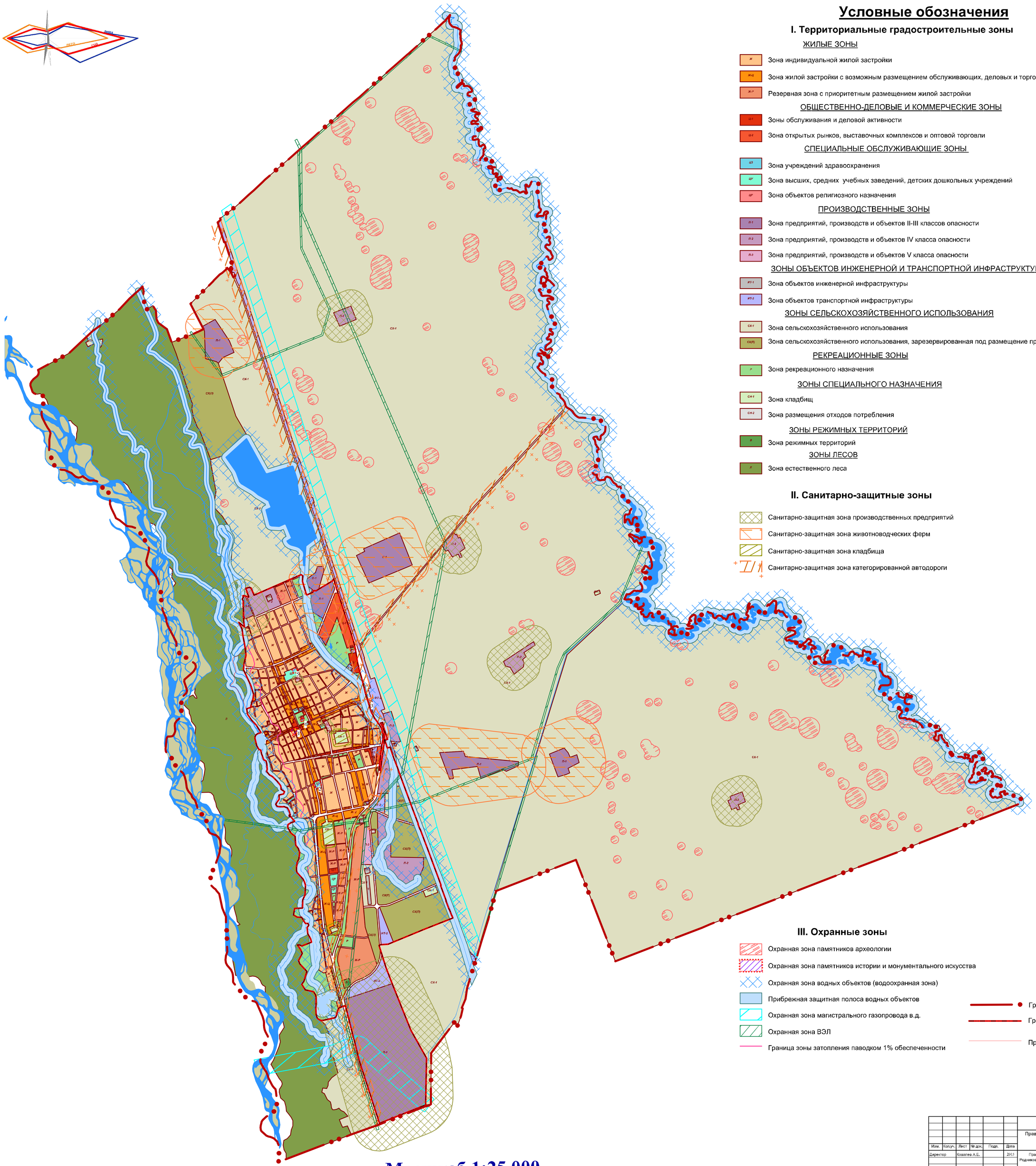

Условные обозначения

I. Территориальные градостроительные зоны

ЖИЛЫЕ ЗОНЫ

- Ж — Зона индивидуальной жилой застройки
- Ж-Ц — Зона жилой застройки с возможным размещением обслуживающих, деловых и торговых объектов
- Ж-Р — Резервная зона с приоритетным размещением жилой застройки

ОБЩЕСТВЕННО-ДЕЛОВЫЕ И КОММЕРЧЕСКИЕ ЗОНЫ

- Ц-1 — Зоны обслуживания и деловой активности
- Ц-2 — Зона открытых рынков, выставочных комплексов и оптовой торговли

СПЕЦИАЛЬНЫЕ ОБСЛУЖИВАЮЩИЕ ЗОНЫ

- ЦЗ — Зона учреждений здравоохранения
- ЦУ — Зона высших, средних учебных заведений, детских дошкольных учреждений
- ЦР — Зона объектов религиозного назначения

ПРОИЗВОДСТВЕННЫЕ ЗОНЫ

- П-1 — Зона предприятий, производств и объектов II-III классов опасности
- П-2 — Зона предприятий, производств и объектов IV класса опасности
- П-3 — Зона предприятий, производств и объектов V класса опасности

ЗОНЫ ОБЪЕКТОВ ИНЖЕНЕРНОЙ И ТРАНСПОРТНОЙ ИНФРАСТРУКТУР

- ИТ-1 — Зона объектов инженерной инфраструктуры
- ИТ-2 — Зона объектов транспортной инфраструктуры

ЗОНЫ СЕЛЬСКОХОЗЯЙСТВЕННОГО ИСПОЛЬЗОВАНИЯ

- СХ-1 — Зона сельскохозяйственного использования
- СХ(П) — Зона сельскохозяйственного использования, зарезервированная под размещение производственных объектов

РЕКРЕАЦИОННЫЕ ЗОНЫ

- Р — Зона рекреационного назначения

ЗОНЫ СПЕЦИАЛЬНОГО НАЗНАЧЕНИЯ

- СН-1 — Зона кладбищ
- СН-2 — Зона размещения отходов потребления

ЗОНЫ РЕЖИМНЫХ ТЕРРИТОРИЙ

- В — Зона режимных территорий

ЗОНЫ ЛЕСОВ

- Л — Зона естественного леса

II. Санитарно-защитные зоны

- Санитарно-защитная зона производственных предприятий
- Санитарно-защитная зона животноводческих ферм
- Санитарно-защитная зона кладбища
- Санитарно-защитная зона категорированной автодороги

III. Охранные зоны

- Охранная зона памятников археологии
- Охранная зона памятников истории и монументального искусства
- Охранная зона водных объектов (водоохранная зона)
- Прибрежная защитная полоса водных объектов
- Охранная зона магистрального газопровода в.д.
- Охранная зона ВЭЛ
- Граница зоны затопления паводком 1% обеспеченности

IV. Границы

- Граница Родниковского сельского поселения
- Граница станицы Родниковской
- Проектная граница станицы Родниковской

Масштаб 1:25 000

Изм.	Кол.уч.	Лист	№ док.	Подп.	Дата	Правила землепользования и застройки Родниковского сельского поселения Курганинского района Краснодарского края			
Директор		Ковалев А.Е.			2015	Правила землепользования и застройки Родниковского сельского поселения Курганинского района	Стадия	Лист	Листов
							ПЗЗ	1	2
						Карта градостроительного зонирования территории Родниковского сельского поселения М 1:25 000 (с изменениями от 29.10.2015г.)	ООО "Аркада" г. Курганинск		